Kervegan an Tourello

(KERVÉGAN ET DES TOURELLES. — *Gwerziou* II, 188 et 196.)

Version du Trégor.

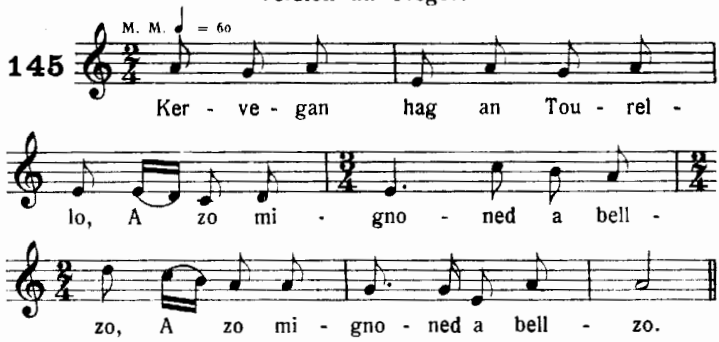

TRADUCTION. — Kervégan et des Tourelles — Sont amis depuis longtemps *(bis)*.

Chanté par Maryvonne ye Flem. Port-Blanc.

An Otro Koadriou ha Janedig Riou

(LE SEIGNEUR DU BOISRIOU ET JEANNETTE RIOU. — *Gwerziou* II, 228.)

1. Version du Trégor.

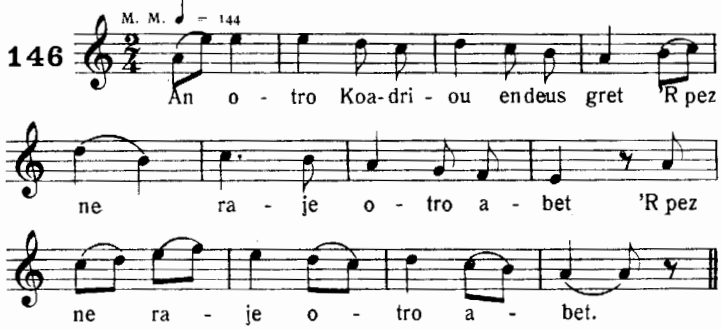

TRADUCTION. — Le seigneur du Boisriou a fait — Ce que n'eût fait nul autre seigneur *(bis)*.

Chanté par Maryvonne Bouillonnec, Tréguier.